

Programa de exposiciones otoño-invierno 2021

**EMMA
DE LUIS**

Especialidad:
Ilustración

Fecha:
Hasta 12/11/2021



**SILVIA
LÓPEZ**

Especialidad:
Acuarela

Fecha:
Hasta 20/11/2021



**JOSEMI
CAMPAÑA**

Especialidad:
Pintura

Fecha:
20/11 - 15/02

Exposición:
Mitología



**PEDRO
ARAGÓN**

Especialidad:
Escultura de
reciclaje

Fecha:
12/11 - 15/02

Exposición:
BioGuitars



**CONCHA
COLL**

Especialidad:
Pintura

Fecha:
15/02 - 15/04

Exposición:
Rostros
de mujer

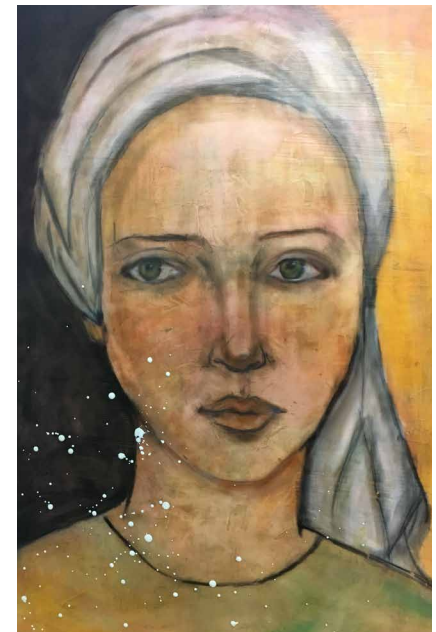

**EVENTO DE INAUGURACIÓN
20/NOV · 12:30-14:30**

Te invitamos a un evento muy especial.

- **Pintura en directo** del artista Josemi Campaña.
- **Música en vivo**. “Exponete”. Fantasía para flauta y máquinas de coser.
Elisa de la Torre: flauta.
María Jesús Vallejo: máquina de coser.
- **Presentación de talleres** otoño-invierno 2021.

Todo ello acompañado de un aperitivo.

Exponte.es se presenta como una galería de arte que tiene el objetivo de dar a conocer a los artistas locales.

Pero su concepto va más allá.

Descubrirás que también es un espacio creativo donde verás mucho más que exposiciones.

Ofrecemos multitud de talleres de diferentes especialidades: pintura, cerámica, patchwork, escultura de cartón etc.

También tendrás a la venta en nuestra tienda las obras de los distintos artistas en exposición así como joyería creativa o piezas únicas de decoración.

Esperamos verte pronto.

Ven a visitarnos

C/ Francisco Jiménez Lomas, 7
Parque del Mediterráneo · Junto al Parque del Oeste

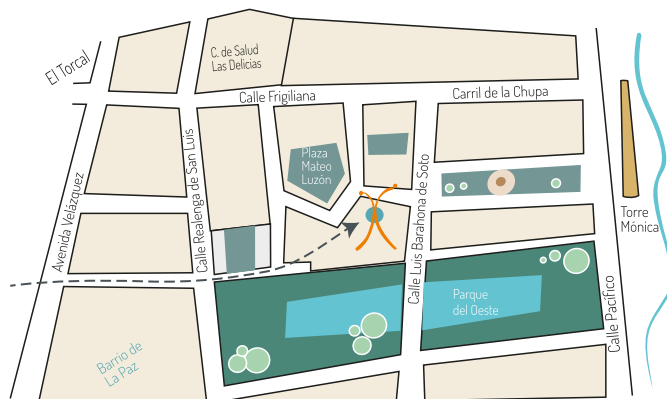

Contacta con nosotros

Mavi León

645 09 65 11 · hola@exponte.es

¡Sigue nuestras novedades!



www.exponte.es



[@exponte.es](https://www.instagram.com/exponte.es)

Programa de exposiciones otoño · invierno 2021

exponte.es

Galería de arte · Espacio creativo